Test d'admission auditif (exemple)
Technique professionnelle de musique et chanson
Collège Lionel-Groulx

1. Dictée sur les 5 premiers degrés de la gamme de do majeur

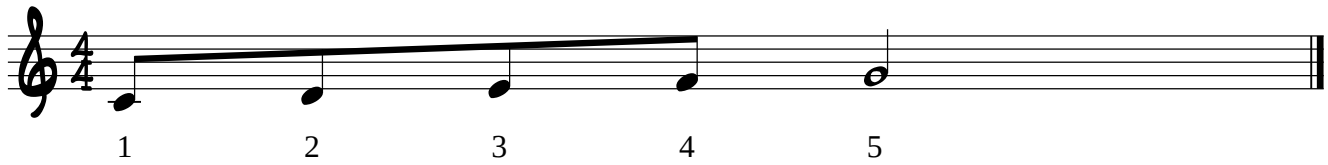

(Le candidat devra écrire sa réponse en degrés)

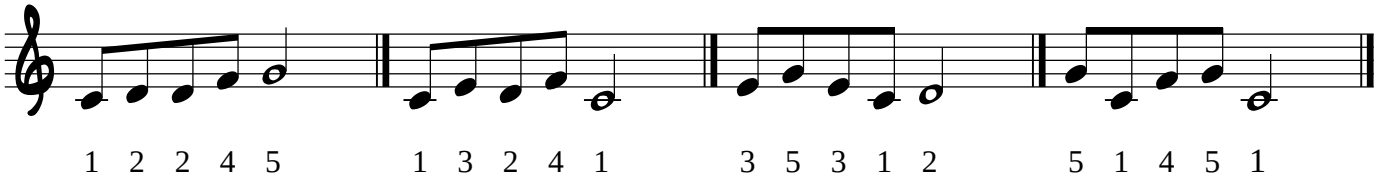

2. Identifier si l'accord est majeur ou mineur (les accords seront joués en position fondamentale)

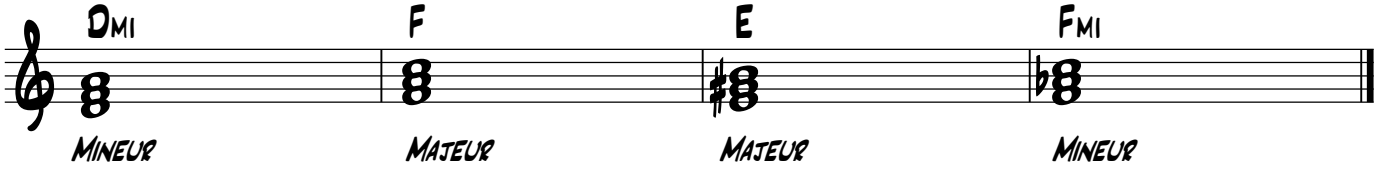
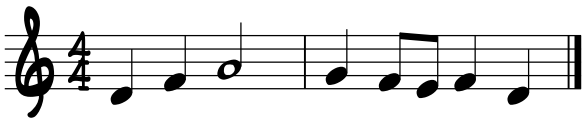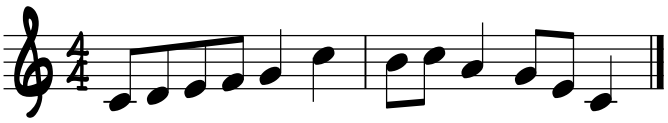
3. Écrire les rythmes entendus (sans les figures de notes, figures de rythme seulement)