Exemple d'examen d'admission dictée musicale
Collège Lionel-Groulx

1- Vous entendrez les cinq premiers degrés de la gamme de Do majeur: do - ré - mi - fa - sol:

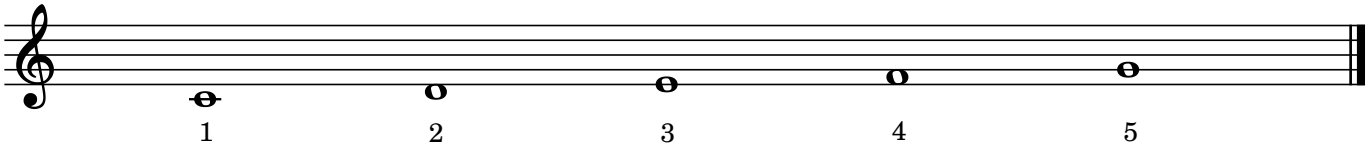

Cinq notes choisies parmi ces degrés vous seront jouées; identifiez-les en les écrivant sur la portée ci-dessous:

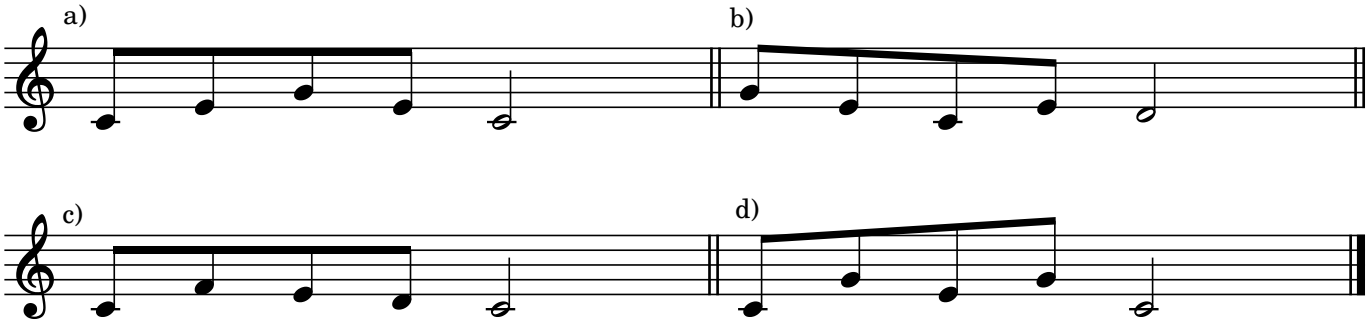

2- Écrivez les rythmes entendus:

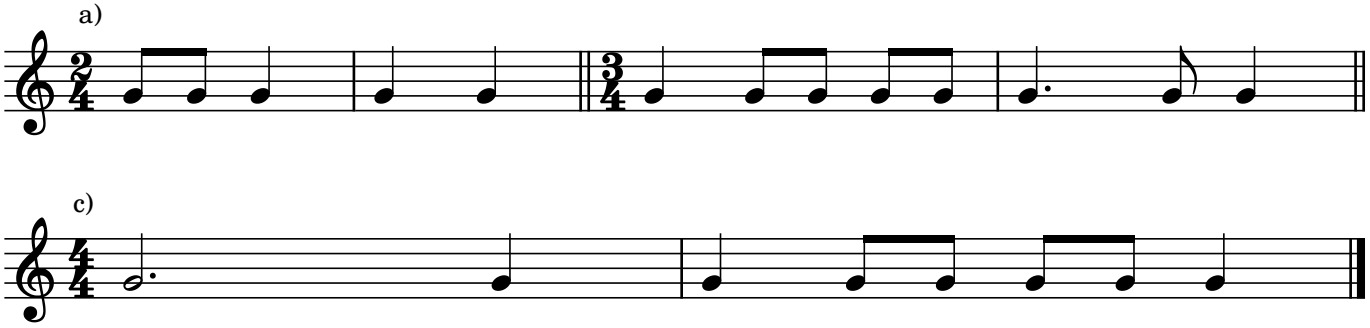

3- Vous entendrez un accord majeur (joyeux) et un accord mineur (triste). Ensuite, 4 accords seront joués. Identifiez-les en écrivant si l'accord entendu est majeur ou mineur.

a)_____

b)_____

c)_____

d)_____